

就業希望者向け

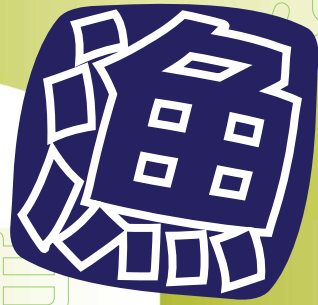

農林漁業就業相談会

平成30年3月4日(日)

13時～16時

ルビノ京都堀川

京都市上京区東堀川通下長者町下ル

13:00～ セミナー(対談:農業+林業+漁業)

14:00～ 就業相談会(16:00終了予定)

〈 農林漁業すべてのブースで相談予約を受け付けます。
予約の方法については、申込受付時にお知らせします。〉

参加するには、申し込みが必要です。

申込方法

- ①裏面の申込用紙に必要事項をご記入の上
郵送・fax・Eメールで農業総合支援センターへ
- ②農業総合支援センターのホームページから

参加申込締切 平成30年2月12日(祝)

主催

公益社団法人京都府農業総合支援センター
公益財団法人京都府林業労働支援センター
京都府漁業協同組合
京都府

※お問い合わせ先: 公益社団法人京都府農業総合支援センター Tel. 075-417-6847

【会場のご案内】 公共交通機関をご利用願います。

「ルビノ京都堀川」への行き方



◆市バスご利用の場合

「JR 京都駅」からは 9・50 番
 「京阪三条駅」「京阪京都祇園四条駅」からは 12 番
 「二条城前・四条堀川」からは 9・12・50 番
 にご乗車ください。
 「堀川下長者町」で下車、すぐ東側にあります。

◆地下鉄烏丸線ご利用の場合

「丸太町駅」2 番出口より 徒歩約 15 分

◆地下鉄東西線ご利用の場合

「二条城前駅」1 番出口より 徒歩約 20 分

◆タクシーご利用の場合

「JR 京都駅」より 約 15 分
 「JR 二条駅」より 約 5 分
 「阪急大宮駅」より 約 5 分
 「京阪 神宮丸太町駅」より 約 10 分

◆駐車スペースに限りがありますので、車でのご来場は
 ご遠慮願います。

お申し込み及びお問い合わせ先

公益社団法人京都府農業総合センター
 〒602-8054 京都市上京区丁子風呂町 104-2
 TEL. 075-417-6847 FAX. 075-417-6870
 E-mail : kyoto-agri21@agr-k.or.jp
<http://www.agr-k.or.jp/~kyoto-j/agri21/>

「京都府農林漁業就業相談会」

参加申込書

申込締切日：平成 30 年 2 月 12 日（祝）

※申込後の連絡調整のため、必ず E-mail アドレスをご記入ください。アドレスがない場合は、携帯電話番号をご記入ください。
 ※予約の方法については、参加申し込みの受付時にお知らせします。

フリガナ				
氏名		男・女	歳	職業
住所	〒 ー			
電話番号	()	携帯電話番号	()	
E-mail				
参加の目的	農業（畜産）ブース・林業ブース・漁業ブース・セミナー参加・その他（)			
これまでに京都府の就業相談窓口を利用したことがありますか。				ある ・ ない
この相談会について どこでお知りになりましたか	ジョブカフェ窓口・DM・メールマガジン・ホームページ・ハローワーク SNS(Facebook など)・知人の紹介・その他（)			
その他 当日聞きたいことや 相談したいことを ご記入ください。 （相談の際、事業体に提出していただく 相談カードに、この内容を記載して 当日、皆様にお渡します。）	----- ----- ----- -----			

※この申込書に記載された個人情報は、当センターにて厳重に管理し、第三者に譲渡、開示することはありません。